# Dando a luz en el hospital

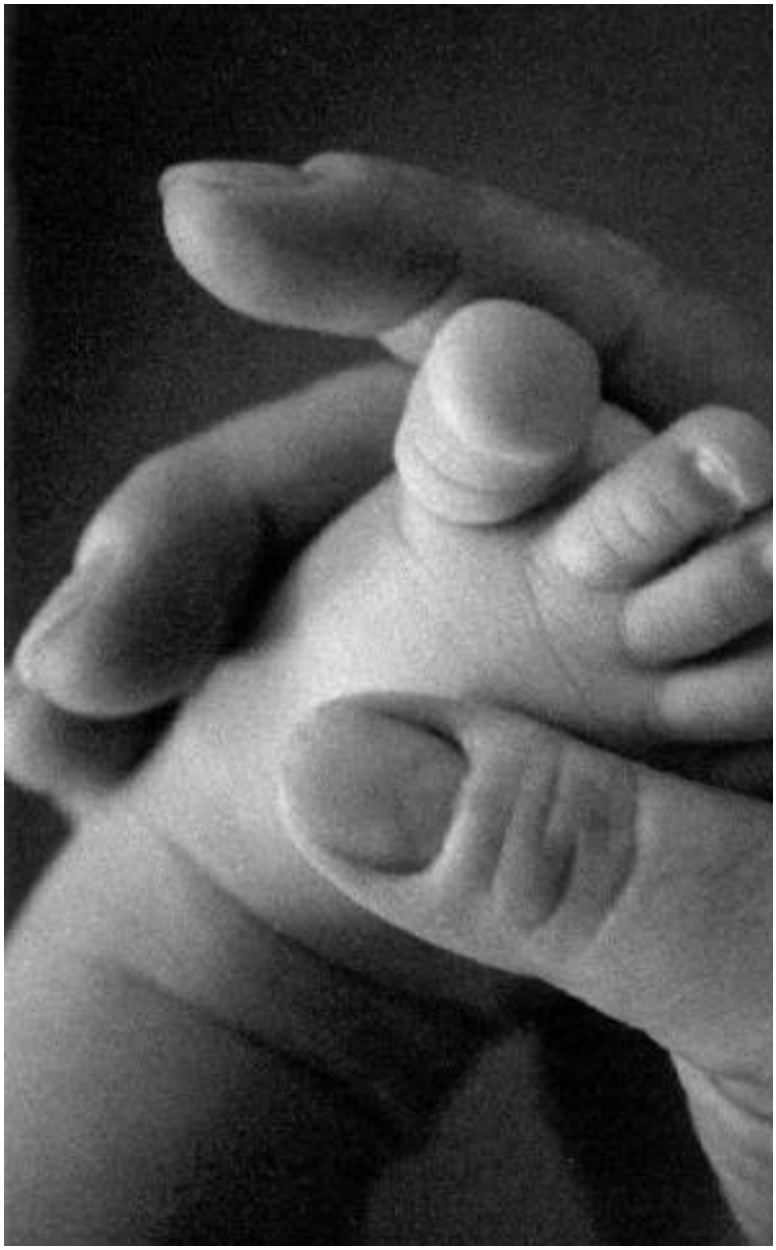

# Dando a luz en el hospital

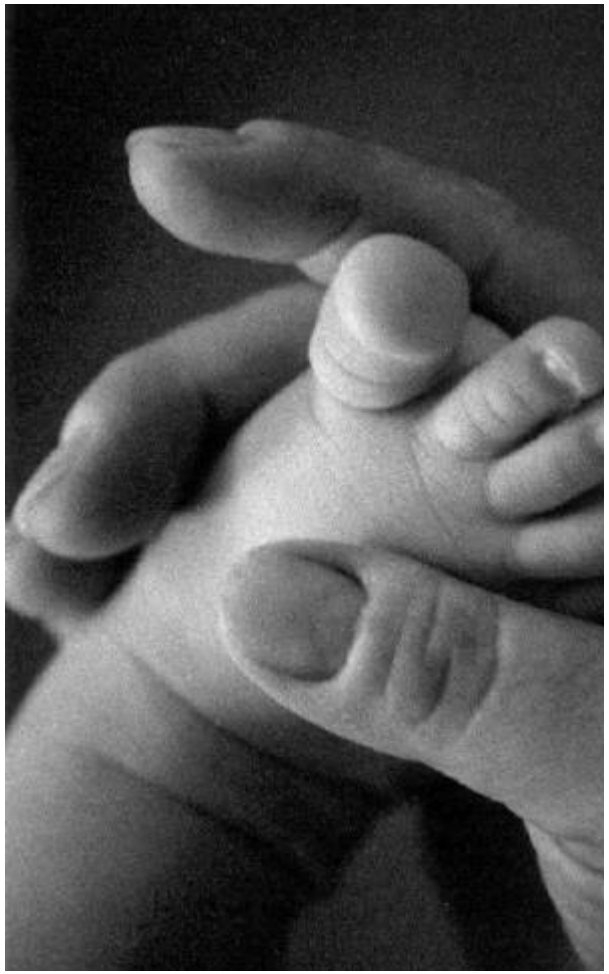

# Dando a luz en el Hospital

**Derechos Reservados © 2004**
**Migrant Health Promotion**

**Este rotafolio está protegido por el Acta de Derechos Reservados de 1976 de los Estados Unidos.**

La copia y el uso de este rotafolio, en su totalidad o en parte, está permitido para uso propio o para el beneficio de la salud de los trabajadores migrantes y/o de las comunidades en que residen los mismos.

- Deberá darse crédito a Migrant Health Promotion en cualquier uso de este rotafolio, o partes de este rotafolio.
- No se permite copiar este rotafolio para venderlo.
- Si tiene alguna pregunta acerca del rotafolio o si desea recibir futuras revisiones o alteraciones del rotafolio favor de contactar a Migrant Health Promotion.

**phone: (734) 944-0244 email: materials@migranthealth.org web site: migranthealth.org**

****This flipchart is also available in English. ****

# Dando a luz en el hospital

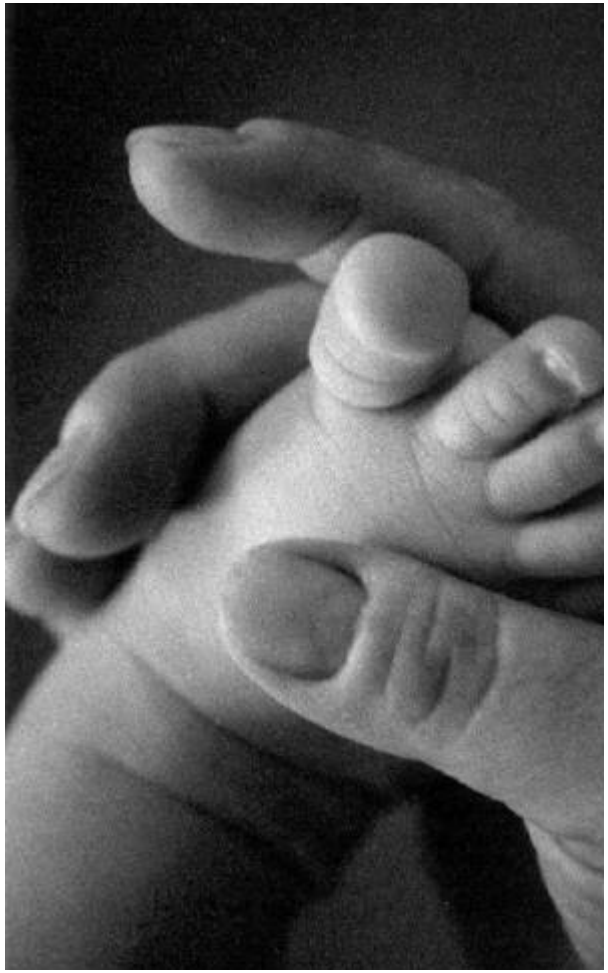

Esta es una habitación de hospital.

1. Esta es una habitación de hospital.

Esta es una incubadora para recién nacidos.  Si es necesario el tubo azul le ayudará a respirar a su bebé.

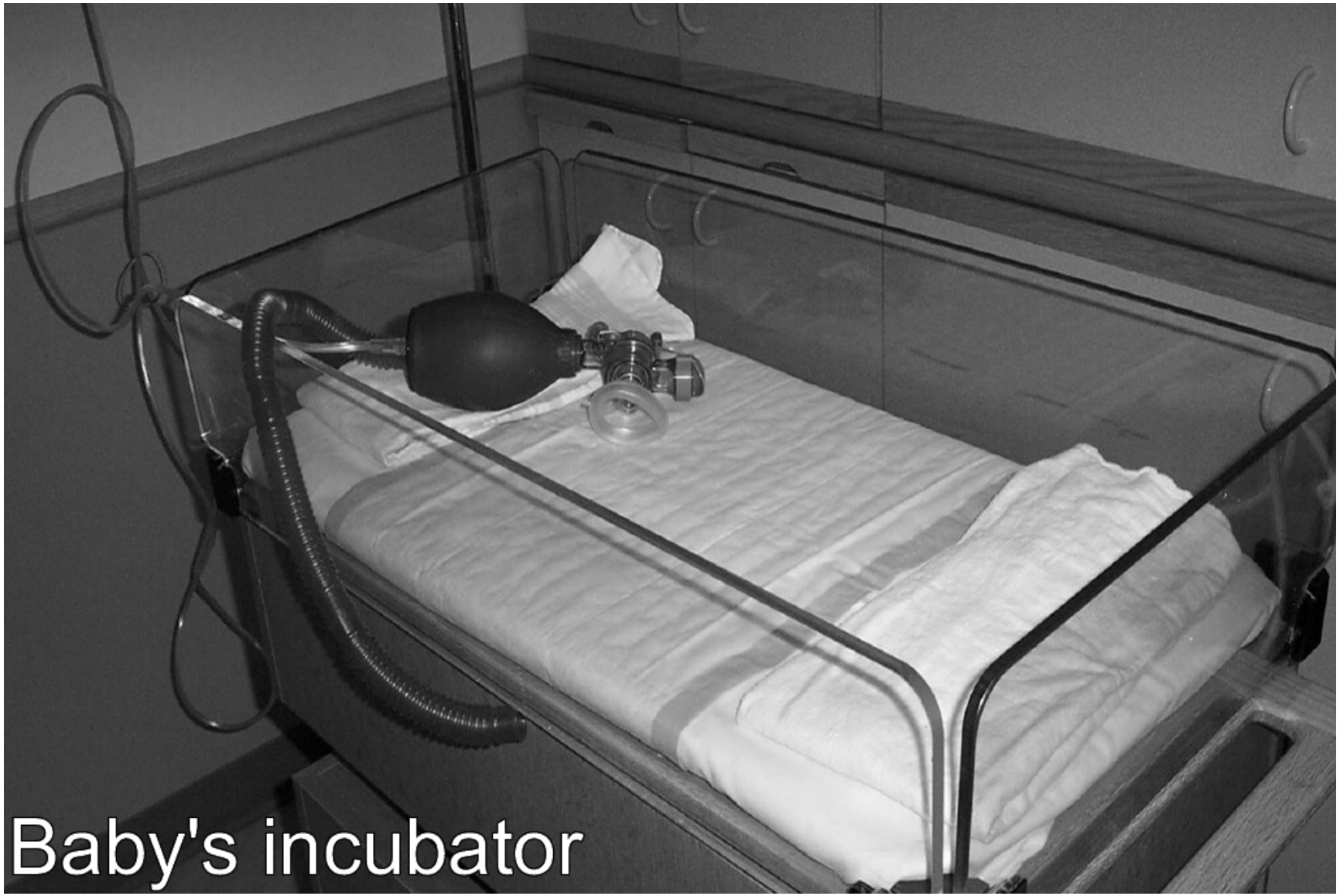


2. Esta es una incubadora para recién nacidos.  Si es necesario el tubo azul le ayudará a respirar a su bebé.

Esta máquina se llama monitor fetal.  Esta medirá el ritmo cardiaco de su bebé antes de nacer.

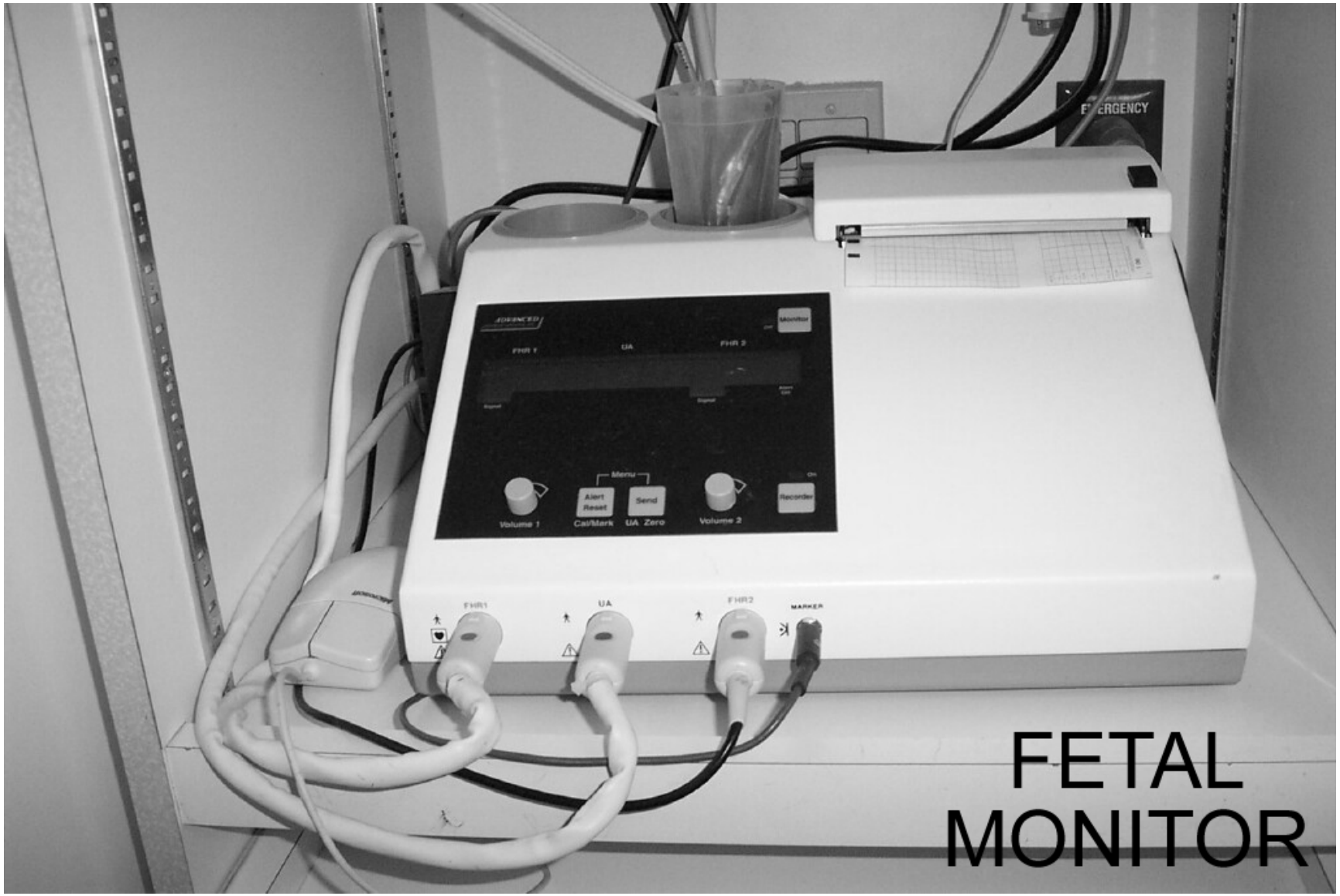


3. Esta máquina se llama monitor fetal.  Esta medirá el ritmo cardiaco de su bebé antes de nacer.

Estas son partes del monitor fetal. Los sensores se ponen encima del abdomen. No causarán daño a su bebé ni a usted.

4. Estas son partes del monitor fetal. Los sensores se ponen encima del abdomen. No causarán daño a su bebé ni a usted.

Esta hoja viene de un monitor fetal durante un parto real.

La linea superior muestra el ritmo cardiaco normal de un bebé.

La linea inferior muestra las contracciones de la mamá.

Esta mamá y su bebé están saludables.

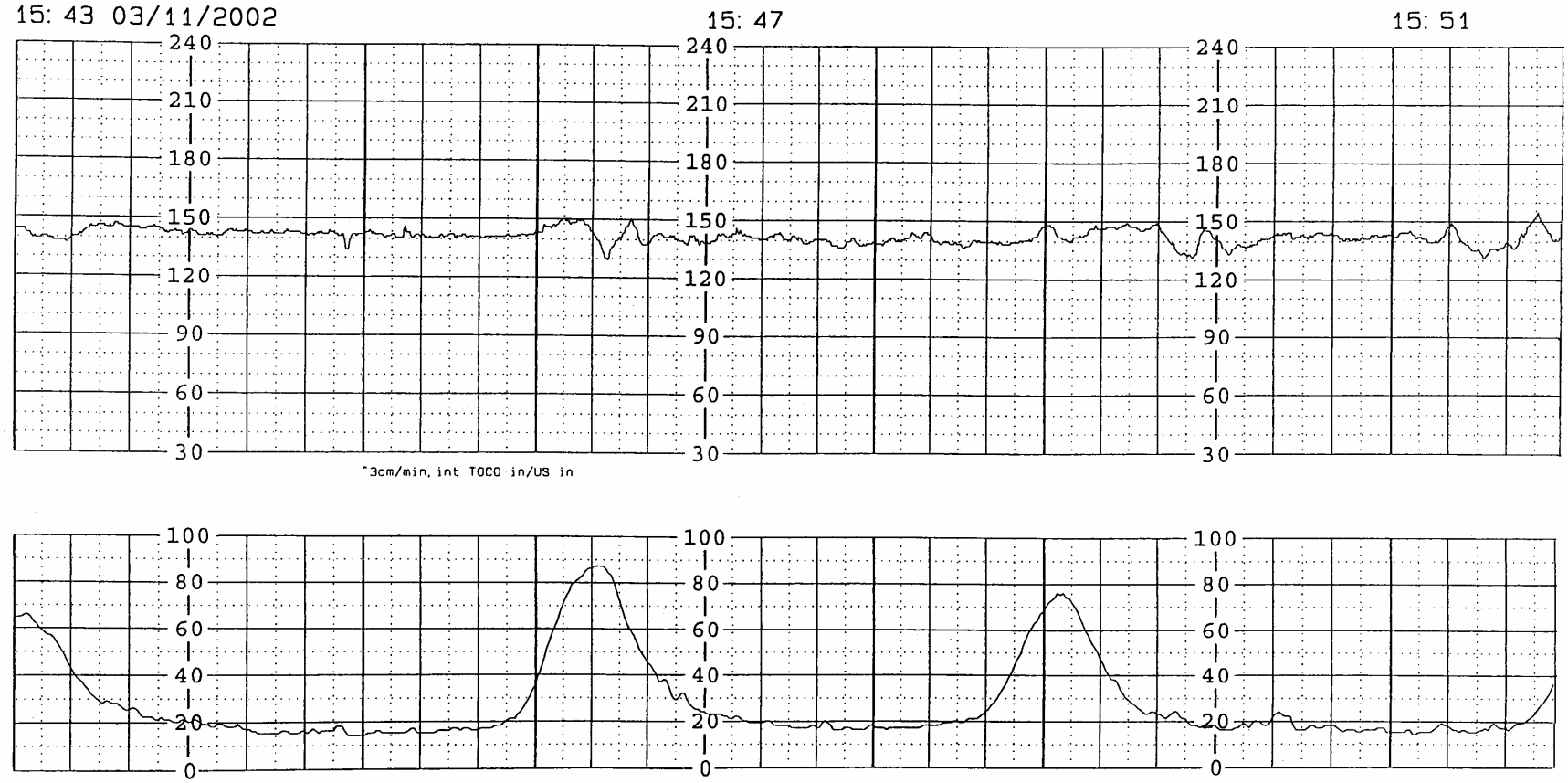


5. Esta hoja viene de un monitor fetal durante un parto real. La linea superior muestra el ritmo cardiaco normal de un bebé. La linea inferior muestra las contracciones de la mamá. Esta mamá y su bebé están saludables.

La mayoría de las mujeres reciben suero durante el parto.

Si esto es necesario se le colocará una aguja en su brazo.

Esto le proveerá  líquidos y nutrientes para mantenerla estable durante el parto.

La enfermera introducirá una aguja para conectar el suero.

Y con cinta adhesiva mantendrá la aguja en su lugar.

Usted no sentirá la aguja una vez que esté canalizado.

6. La mayoría de las mujeres reciben suero durante el parto. Si esto es necesario se le colocará una aguja en su brazo. Esto le proveerá líquidos y nutrientes para mantenerla estable durante el parto. La enfermera introducirá una aguja para conectar el suero. Y con cinta adhesiva mantendrá la aguja en su lugar. Usted no sentirá la aguja una vez que esté canalizado.

El líquido y las vitaminas del suero salen de una bolsa como esta.

Por lo regular la bolsa está colgada de un tubo metálico al lado de la cama.

7. El líquido y las vitaminas del suero salen de una bolsa como esta.  Por lo regular la bolsa está colgada de un tubo metálico al lado de la cama.

Esta es una máquina de ultrasonido, en ella se muestra una fotografía del bebé dentro de usted.

Primero un gel especial se coloca en su abdomen, después el médico o enfermera deslizará el censor del ultrasonido sobre su abdomen.

Una imagen del bebé se verá en la pantalla para que todos se aseguren que el bebé se ve saludable.

8. Esta es una máquina de ultrasonido, en ella se muestra una fotografía del bebé dentro de usted. Primero un gel especial se coloca en su abdomen, después el médico o enfermera deslizará el censor del ultrasonido sobre su abdomen.  Una imagen del bebé se verá en la pantalla para que todos se aseguren que el bebé se ve saludable.

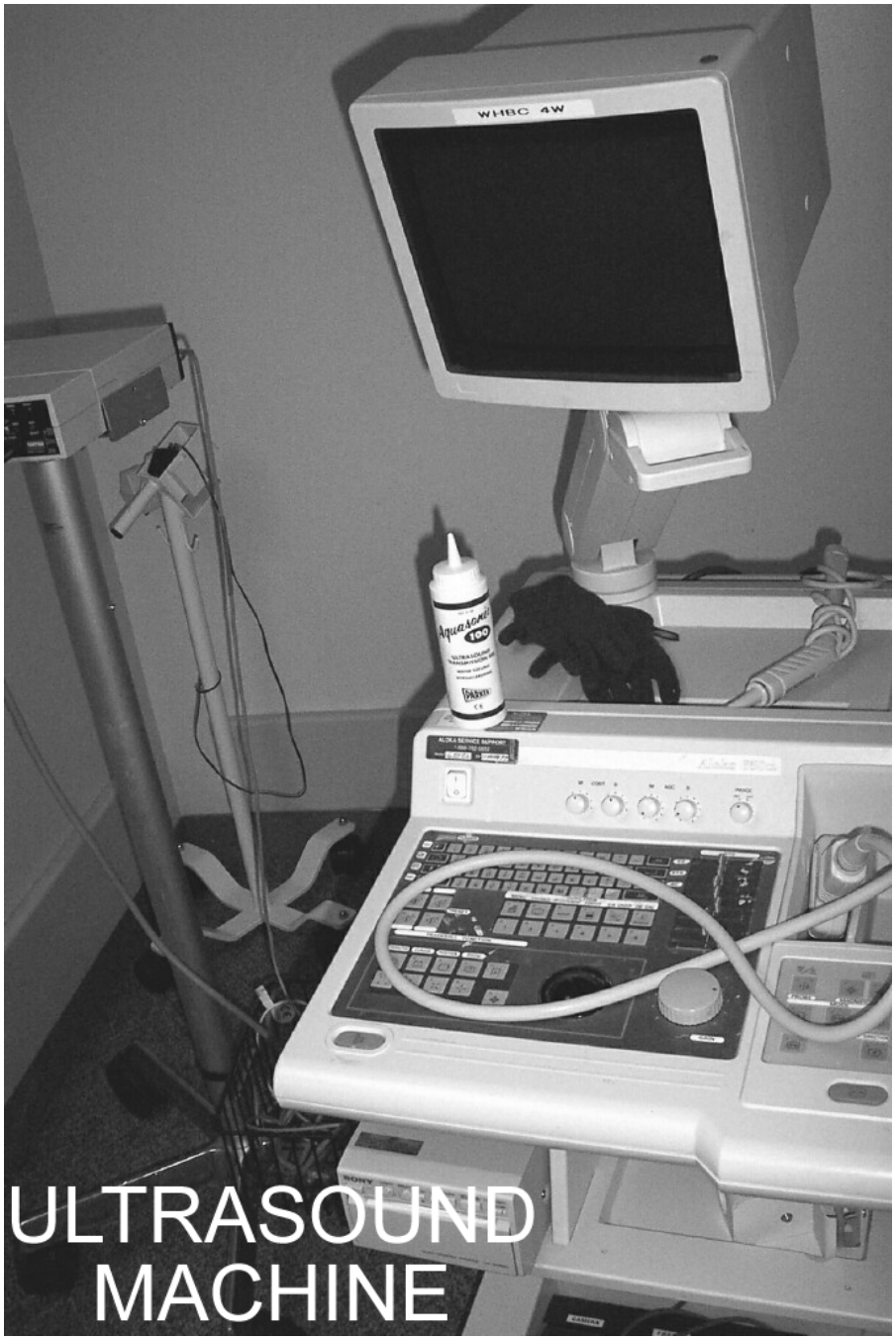

Esto es una fotografía de un bebé dentro del vientre de su mamá.

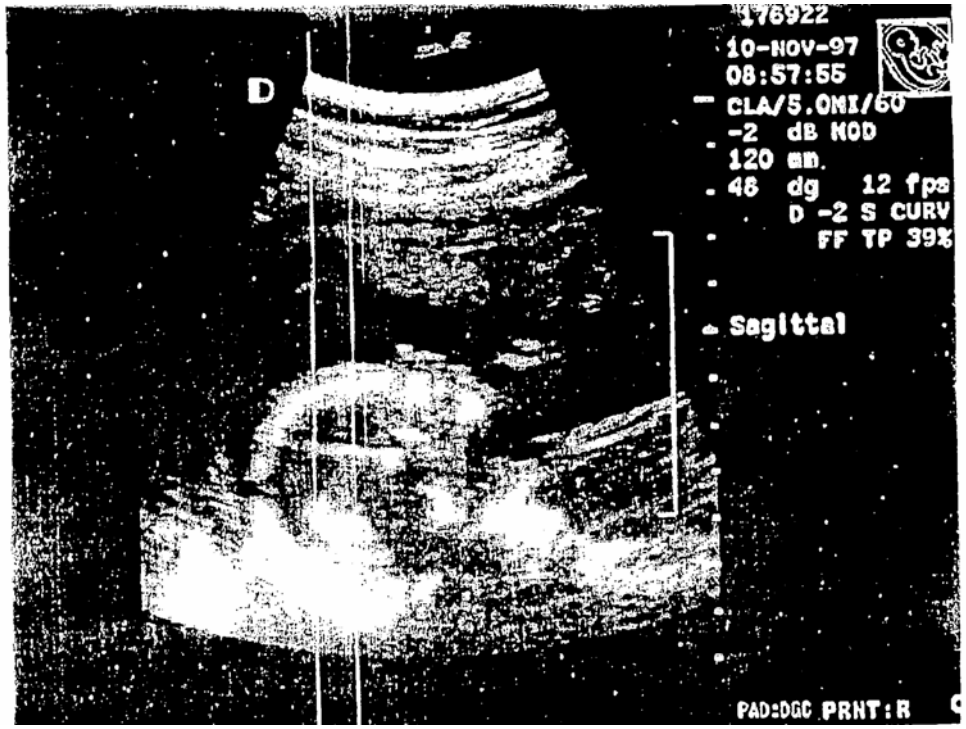


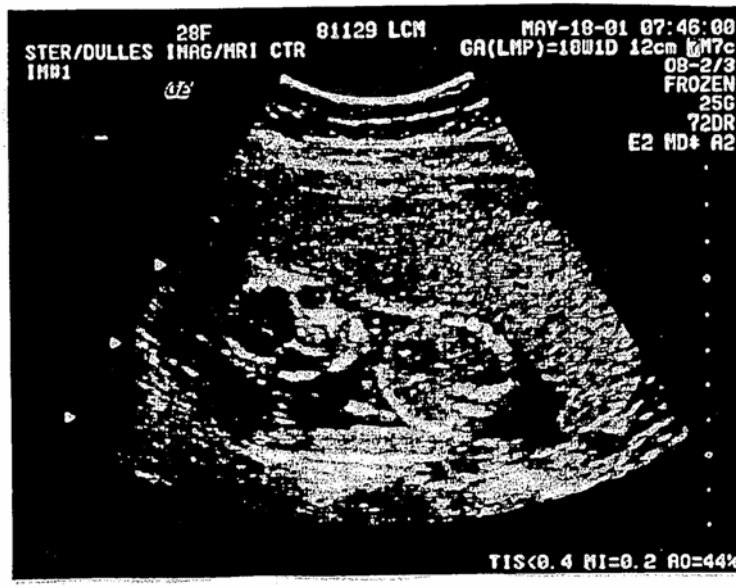


9. Esto es una fotografía de un bebé dentro del vientre de su mamá.

# El Fín